

Professionnel: _____

Client : _____

Téléphone: _____ Date: _____

Adresse : _____

 Devis Commande: _____

Ville : _____ CP : _____

Contact: _____

Telephone: _____

Remarques: _____

E-Mail: _____

 Préciser date du DEVIS si Commande après DEVIS: _____

Catalyst 5Vx (sans unité de transit) _____ 2.399,00 €
Poids max. de l'utilisateur 136 kg

Code LPPR: _____

Cadre

Date Mise à jour: Janvier 2024

Largeur de l'assise

- 14" (36cm) [5VSWT014] _____ 0 €
- 15" (38cm) [5VSWT015] _____ 0 €
- 16" (41cm) [5VSWT016] _____ 0 €
- 17" (43cm) [5VSWT017] _____ 0 €
- 18" (46cm) [5VSWT018] _____ 0 €
- 19" (48cm) [5VSWT019] _____ 0 €
- 20" (51cm) [5VSWT020] _____ 595,00 €
- 21" (53cm) [5VSWT021] _____ 595,00 €
- 22" (56cm) [5VSWT022] _____ 595,00 €

Profondeur d'assise

- 14" (36cm) [5VSDE014] _____ 0 €
- 15" (38cm) [5VSDE015] _____ 0 €
- 16" (41cm) [5VSDE016] _____ 0 €
- 17" (43cm) [5VSDE017] _____ 0 €
- 18" (46cm) [5VSDE018] _____ 0 €
- 19" (48cm) [5VSDE019] _____ 90,00 €
- 20" (51cm) [5VSDE020] _____ 655,00 €

Poids maximal de l'utilisateur

- 136 kg [5VSTD001] _____ Std
- 159 kg (Usage intensif) [5VHVD001] _____ 600,00 €
Nécessite des roulettes pivotantes d'au moins 6 pouces

Transit

- Unité de transit [5VTRNOPT] _____ 380,00 €
Non disponible avec plaque de siège amovible ou poids de l'utilisateur augmenté de 159 kg
- Sans [5VTRNOP2] _____ 0 €

Croisillons :

- Croisillons standard [5VXBR001] _____ Std
- Entretoises transversales du système d'assise [5VXBR003] _____ 0 €
Permet une fixation facile des fixations du Système de sièges. Non livrable avec housse de siège.

Plaque d'assise

- Plaque de siège amovible en aluminium [5VACC004] _____ 320,00 €
Non disponible avec l'unité de transport. Profondeur de la plaque 1,25 cm plus courte que la Profondeur d'assise

Dossier

Support dorsal / Plage de hauteur / Hauteur du dossier

Sélectionnez la hauteur du dossier dans la rangée qui correspond à la plage de dos et de hauteur souhaitée.

Dossier	Prix	Plage d'altitude	Hauteur du dossier en cm arrondi			
<input type="checkbox"/> Standard [5VBOP002]	0 €	<input type="checkbox"/> Bas	<input type="checkbox"/> 22	<input type="checkbox"/> 24	<input type="checkbox"/> 27	<input type="checkbox"/> 29
		<input type="checkbox"/> Moyen	<input type="checkbox"/> 32	<input type="checkbox"/> 34	<input type="checkbox"/> 37	<input type="checkbox"/> 39
		<input type="checkbox"/> Haut	<input type="checkbox"/> 42	<input type="checkbox"/> 44	<input type="checkbox"/> 47	<input type="checkbox"/> 50
<input type="checkbox"/> Angle réglable avec poignée coulissante [5VBOP004]	215 €	<input type="checkbox"/> Bas	<input type="checkbox"/> 36	<input type="checkbox"/> 38	<input type="checkbox"/> 41	
		<input type="checkbox"/> Moyen	<input type="checkbox"/> 41	<input type="checkbox"/> 43	<input type="checkbox"/> 46	
		<input type="checkbox"/> Haut	<input type="checkbox"/> 46	<input type="checkbox"/> 48	<input type="checkbox"/> 51	
<input type="checkbox"/> Demi-pli ^{1,2} [5VBOP029]	54 €	<input type="checkbox"/> Bas	<input type="checkbox"/> 32 ³	<input type="checkbox"/> 34	<input type="checkbox"/> 37	<input type="checkbox"/> 39
		<input type="checkbox"/> Haut	<input type="checkbox"/> 42	<input type="checkbox"/> 44	<input type="checkbox"/> 47	<input type="checkbox"/> 50

1 Non livrable avec l'option Transit, l'option Heavy Duty, le coussin dorsal standard, l'accoudoir rabattable ou le dossier droit avec barre de poussée rabattable
2 Uniquement disponible avec dossier droit avec poignées de poussée ou dossier droit sans poignées de poussée
3 Non disponible avec coude à 8° avec support arrière de poignée de poussée

Nom Client :

Dossier (suite)

Dossier standard

Sélectionnez les options ci-dessous uniquement si vous avez sélectionné « Par défaut » dans le tableau ci-dessus.

- Droit avec poignée de poussée [5VBCK004] _____ Std
- Droit sans poignée de poussée [5VBCK008] _____ 0 €
- Inclinaison de 8° avec poignée (pli lombaire) [5VBOP003] _____ 35,00 €
Non disponible avec dossiers bas
- Droit avec poignée de poussée rabattable [5VBCK006] 145,00 €
Non disponible avec un poids d'utilisateur accru de 159 kg

Poignées de poussée

Non disponible avec dossier droit avec poignée de poussée rabattable ou poids accru de l'utilisateur 159 kg

- Poignée de poussée, courte [5VBCK007] _____ 100,00 €
5 cm plus court que la poignée de poussée standard

Rembourrage du dossier

Si vous choisissez à la fois le rembourrage et le dossier Axiom, le rembourrage sera installé.

- Standard [5VBUP001] _____ Std
Non disponible avec des dossiers bas ou moyens en combinaison avec Largeurs d'assise de 53 à 56 cm

Tension réglable

- Couverture standard [5VBUP002] _____ 375,00 €
- Housse en maille respirante [5VBUP007] _____ 460,00 €
- Sans rembourrage du dossier [5VBUP003] _____ 0 €

Type de cadre / Repose-pieds

Cadre

- Pivotant [5VFRM001] _____ 0 €
- Pivotant, très bas [5VFRM002] _____ 0 €
- Façade fixe _____ 0 €

Suspension / Support de cadre avant

Cadre	Suspension	60°	70°	80°	90°	Prix
Pivotant	Montage sur le tube d'extension	<input type="checkbox"/> [5VHAN001]	<input type="checkbox"/> [5VHAN002]	<input type="checkbox"/> ¹ [5VHAN003]		Std
	Devant ²		<input type="checkbox"/> [5VHAN016]	<input type="checkbox"/> ¹ [5VHAN017]	<input type="checkbox"/> ¹ [5VHAN004]	0 €
	Repose-jambes avec élévation (PRO ELR)				<input type="checkbox"/> [5VHAN044]	345 €
	Omettre les cintres				<input type="checkbox"/> [5VHAN046]	0 €
Stationnaire	Montage sur le tube d'extension		<input type="checkbox"/> [5VFRM003]	<input type="checkbox"/> ¹ [5VFRM004]		0 €

¹ Non livrable avec roulettes pivotantes de 7 ou 8 pouces

Repose-pieds / Extension / Longueur du bas de la jambe

Sélectionnez l'extension et la longueur du bas de jambe dans la rangée qui correspond au repose-pied souhaité. Il est recommandé d'utiliser une longueur de repose-pieds inférieure d'au moins 5 cm à la hauteur du siège avant. Les dimensions des tubes d'extension et du cadre avant fixe sont basées sur une courbure de 70° entre la suspension et le cadre avant.

Repose-pied	Extension	Longueur du bas de la jambe, arrondie en cm										Nécessite une extension de 7,5cm pour 45€		
Tube d'extension (60°, 70°, 80°)	<input type="checkbox"/> court	<input type="checkbox"/> 28	<input type="checkbox"/> 29	<input type="checkbox"/> 30	<input type="checkbox"/> 32	<input type="checkbox"/> 33	<input type="checkbox"/> 34	<input type="checkbox"/> 36	<input type="checkbox"/> 37	<input type="checkbox"/> 38				
	<input type="checkbox"/> moyen	<input type="checkbox"/> 33	<input type="checkbox"/> 34	<input type="checkbox"/> 36	<input type="checkbox"/> 37	<input type="checkbox"/> 38	<input type="checkbox"/> 39	<input type="checkbox"/> 41	<input type="checkbox"/> 42	<input type="checkbox"/> 43				
	<input type="checkbox"/> long	<input type="checkbox"/> 39	<input type="checkbox"/> 41	<input type="checkbox"/> 42	<input type="checkbox"/> 43	<input type="checkbox"/> 44	<input type="checkbox"/> 46	<input type="checkbox"/> 47	<input type="checkbox"/> 48	<input type="checkbox"/> 50				
Fixation frontale du support ¹	Standard Auswahl													
	<input type="checkbox"/> court (70°, 80°, 90°)	<input type="checkbox"/> 10 ²	<input type="checkbox"/> 11 ²	<input type="checkbox"/> 13	<input type="checkbox"/> 14	<input type="checkbox"/> 15	<input type="checkbox"/> 17							
		<input type="checkbox"/> 18	<input type="checkbox"/> 19	<input type="checkbox"/> 20	<input type="checkbox"/> 22	<input type="checkbox"/> 23	<input type="checkbox"/> 24							
	<input type="checkbox"/> moyen (70°, 80°, 90°)	<input type="checkbox"/> 10 ²	<input type="checkbox"/> 11 ²	<input type="checkbox"/> 13	<input type="checkbox"/> 14	<input type="checkbox"/> 15	<input type="checkbox"/> 17	<input type="checkbox"/> 18	<input type="checkbox"/> 19					
<input type="checkbox"/> 20		<input type="checkbox"/> 22	<input type="checkbox"/> 23	<input type="checkbox"/> 24	<input type="checkbox"/> 25	<input type="checkbox"/> 27	<input type="checkbox"/> 28	<input type="checkbox"/> 29	<input type="checkbox"/> 34	<input type="checkbox"/> 36	<input type="checkbox"/> 37			
<input type="checkbox"/> long (70°, 80°)	<input type="checkbox"/> 13	<input type="checkbox"/> 14	<input type="checkbox"/> 15	<input type="checkbox"/> 17	<input type="checkbox"/> 18	<input type="checkbox"/> 19	<input type="checkbox"/> 20	<input type="checkbox"/> 22	<input type="checkbox"/> 23	<input type="checkbox"/> 36	<input type="checkbox"/> 37	<input type="checkbox"/> 38		
	<input type="checkbox"/> 24	<input type="checkbox"/> 25	<input type="checkbox"/> 27	<input type="checkbox"/> 28	<input type="checkbox"/> 29	<input type="checkbox"/> 30	<input type="checkbox"/> 32	<input type="checkbox"/> 33	<input type="checkbox"/> 34	<input type="checkbox"/> 39	<input type="checkbox"/> 41	<input type="checkbox"/> 42		
PRO ELR Pivot Réglage bas	<input type="checkbox"/> Court	30 - 44												
	<input type="checkbox"/> long	38 - 53												
PRO ELR Pivot Réglage haut	<input type="checkbox"/> court	27 - 39												
	<input type="checkbox"/> long	33 - 48												
Cadre avant rigide(70°, 80°)	<input type="checkbox"/> court	<input type="checkbox"/> 29	<input type="checkbox"/> 30	<input type="checkbox"/> 32	<input type="checkbox"/> 33	<input type="checkbox"/> 34	<input type="checkbox"/> 36	<input type="checkbox"/> 37	<input type="checkbox"/> 38					
	<input type="checkbox"/> moyen	<input type="checkbox"/> 33	<input type="checkbox"/> 34	<input type="checkbox"/> 36	<input type="checkbox"/> 37	<input type="checkbox"/> 38	<input type="checkbox"/> 39	<input type="checkbox"/> 41	<input type="checkbox"/> 42	<input type="checkbox"/> 43				
	<input type="checkbox"/> long	<input type="checkbox"/> 39	<input type="checkbox"/> 41	<input type="checkbox"/> 42	<input type="checkbox"/> 43	<input type="checkbox"/> 44	<input type="checkbox"/> 46	<input type="checkbox"/> 47	<input type="checkbox"/> 48	<input type="checkbox"/> 50				

¹ Hauteur minimale des sièges avant, voir ci-dessus.

² Uniquement disponible en 90°

Nom Client :

Type de cadre / Repose-pieds (suite)

Rallonge de 7,5 cm

Uniquement disponible avec montage frontal

- 7,5cm Extension [5VEXT008] _____ 45,00 €
- 7,5cm Rallonge (fournie en pièces) [5VEXT018] _____ 45,00 €

Base

- Composit [5VFPL001] _____ 0 €
Non disponible avec montage frontal ou PRO ELR
- Composit, winkelverstellbar [5VFPL014] _____ 225,00 €
Non disponible avec fixation frontale ni largeur d'assise de 36 cm
- Aluminum, winkelverstellbar [5VFPL002] _____ 225,00 €
- D'une seule pièce, pliable et réglable en angle [5VFPL009] _____ 225,00 €
Non disponible avec montage frontal ou PRO ELR

Démontage du support de reposer-pieds

Sans sélection, Classique est installé.

- Classique [5VREL001] _____ Std
- 4 positions - En ligne [5VREL002] _____ 0 €
S. Figure A ci-dessous. Non disponible avec PRO ELR.
- 4 positions - Extérieur [5VREL003] _____ 0 €
S. Figure B ci-dessous. Non disponible avec PRO ELR.



Repose Jambes

Veillez commander le rembourrage approprié en plus du support.

- Repose jambe à droite et à gauche [5VRLS003] _____ 925,00 €
- Repose jambe gauche [5VRLS001] _____ 465,00 €
- Sans reposer jambe gauche [5VRLS004] _____ 0 €

Hauteur minimale de la banquette avant avec fermeture avant, arrondie en cm						
Longueur des branches	court		moyen		long	
	70°	80/90°	70°	80/90°	70°	80°
Pliage du bracelet						
Hauteur minimale des sièges avant avec sélection de série	34	34"	36	38"	41"	43"
Hauteur minimale des sièges avant avec rallonge de 7,5 cm	37	41	42	46	47	51

Talonnettes

Non disponible avec reposer-pieds monobloc, pliable et réglable en angle.

- Talonnette [5VACC008] _____ 45,00 €
- Talonnette réglables [5VACC029] _____ 60,00 €
- Sans talonnette [5VACC011] _____ 0 €

Sangle de mollet

- Fermeture velcro, réglable [5VACC002] _____ 45,00 €
- Rembourré avec fermeture velcro, réglable [5VACC003] _____ 80,00 €

Couvertures PRO ELR

Uniquement disponible pour PRO ELR

- Housses d'ameublement en gel (paire) [5VELRPAD] _____ 460,00 €

Configuration rembourrage à gauche, arrondi en cm

- Référence: Mou [5VRLS006] Maille d'air [5VRLS007]
- Taille: 13 x 20 [5VRLS008] 23 x 36 [5VRLS011]
 18 x 25 [5VRLS009] 28 x 25 [5VRLS012]
 23 x 25 [5VRLS010] 28 x 36 [5VRLS013]

Configuration rembourrage à droite, arrondi en cm

- Référence: Mou [5VRLS020] Maille d'air [5VRLS021]
- Taille: 13 x 20 [5VRLS014] 23 x 36 [5VRLS017]
 18 x 25 [5VRLS015] 28 x 25 [5VRLS018]
 23 x 25 [5VRLS016] 28 x 36 [5VRLS019]

Hauteur des sièges avant et roulettes pivotantes

Taille de la roulette pivotante / type de cadre avant / hauteur du siège avant

Sélectionnez la hauteur du siège avant dans la rangée avec la taille de roulette pivotante souhaitée

Remarque : La sélection dans les trois premières colonnes de la hauteur des sièges avant s'applique au cadre avant extra plat. Le cadre avant extra plat n'est pas disponible avec un cadre avant rigide.

Diamètre roulette	Hauteur des sièges avant, arrondie en cm													
	Cadre avant extra plat													
4"	<input type="checkbox"/> 34	<input type="checkbox"/> 36	<input type="checkbox"/> 37	<input type="checkbox"/> 38	<input type="checkbox"/> 39	<input type="checkbox"/> 41	<input type="checkbox"/> 42	<input type="checkbox"/> 43	<input type="checkbox"/> 44	<input type="checkbox"/> 46	<input type="checkbox"/> 47	<input type="checkbox"/> 48	<input type="checkbox"/> 50	<input type="checkbox"/> 51
5"	<input type="checkbox"/> 37	<input type="checkbox"/> 38	<input type="checkbox"/> 39	<input type="checkbox"/> 41	<input type="checkbox"/> 42	<input type="checkbox"/> 43	<input type="checkbox"/> 44	<input type="checkbox"/> 46	<input type="checkbox"/> 47	<input type="checkbox"/> 48	<input type="checkbox"/> 50	<input type="checkbox"/> 51	<input type="checkbox"/> 52	
6"	<input type="checkbox"/> 39	<input type="checkbox"/> 41	<input type="checkbox"/> 42	<input type="checkbox"/> 43	<input type="checkbox"/> 44	<input type="checkbox"/> 46	<input type="checkbox"/> 47	<input type="checkbox"/> 48	<input type="checkbox"/> 50	<input type="checkbox"/> 51	<input type="checkbox"/> 52	<input type="checkbox"/> 53		
7"	<input type="checkbox"/> 43	<input type="checkbox"/> 44		<input type="checkbox"/> 46	<input type="checkbox"/> 47	<input type="checkbox"/> 48	<input type="checkbox"/> 50	<input type="checkbox"/> 51	<input type="checkbox"/> 52	<input type="checkbox"/> 53				
8"	<input type="checkbox"/> 44	<input type="checkbox"/> 46	<input type="checkbox"/> 47	<input type="checkbox"/> 48	<input type="checkbox"/> 50	<input type="checkbox"/> 51	<input type="checkbox"/> 52	<input type="checkbox"/> 53						

Nom Client :

Hauteur du siège avant et roulettes pivotantes (suite)

Taille de la roulette pivotante

		Taille de la roulette pivotante					
		Preis	4"	5"	6"	7"	8"
Roulette	.75" Rollerblade	0 €	<input type="checkbox"/> [5VCAS004]				
	.75" Rollerblade, beleuchtet	85 €	<input type="checkbox"/> [5VCAS005]				
	1" Poly	0 €	<input type="checkbox"/> [5VCAS006]	<input type="checkbox"/> [5VCAS010]	<input type="checkbox"/> [5VCAS014]	<input type="checkbox"/> [5VCAS019]	<input type="checkbox"/> [5VCAS020]
	1" Poly Aluminum	128 €	<input type="checkbox"/> [5VCAS007]	<input type="checkbox"/> [5VCAS011]			
	1" Pneu	100 €			<input type="checkbox"/> [5VCAS017]		<input type="checkbox"/> [5VCAS021]
	1.5" Poly	60 €	<input type="checkbox"/> [5VCAS032]	<input type="checkbox"/> [5VCAS025]	<input type="checkbox"/> [5VCAS026]		
	1.5" Softrolle Aluminum	215 €	<input type="checkbox"/> [5VCAS009]	<input type="checkbox"/> [5VCAS013]	<input type="checkbox"/> [5VCAS016]		
	2" Poly	85 €			<input type="checkbox"/> [5VCAS024]		
	2" Pneu en mousse	265 €					<input type="checkbox"/> [5VCAS023]

Tube de direction

- Meilleur ajustement [5VCST006] _____ Std
Ki Mobility choisit une combinaison fourche et potence pour optimiser la Performances basées sur la taille des volants et la hauteur des sièges avant
- Standard Tube de direction [5VCST001] _____ 0 €
- Tube de direction, 2cm prolongé [5VCST002] _____ 0 €
- Tube de direction, 4cm prolongé [5VCST003] _____ 0 €

Support de roulette pivotant

- Standard [5VCST001] _____ 0 €
- Performance [5VCST002] _____ 50 €
Non disponible avec un poids de l'utilisateur augmenté jusqu'à 159 kg

Inclinaison maximale de l'assise, arrondie en cm (Différence entre la hauteur des sièges avant et arrière)							
Profondeur d'assise	36	38	41	43	46	48	51
Incl max. du siège Standard	4	5	5	5	6	6	6
Roulettes pivotantes.	4	5	5	5	6	6	6
Inclinaison max. du siège	7,5	7,5	7,5	9	9	10	10
Roulettes pivotantes performantes	7,5	7,5	7,5	9	9	10	10

Selon la configuration, les chaises avec un cadre avant fixe peuvent atteindre jusqu'à 2 cm d'inclinaison d'assise supplémentaire.

Frein

Frein

- Frein à pression [5VWLK002] _____ Std
- Frein à pression, affleurant [5VWLK001] _____ 0 €
- Frein de train [5VWLK003] _____ 0 €
- Frein à ciseaux à profil bas [5VWLK012] _____ 75,00 €
Nicht erhältlich mit Flachprofil, Vollprofil oder Sentinel Vollgummireifen
- Frein à ciseaux à levier court [5VWLK006] _____ 130,00 €
- Frein à tambour [5VWLK015] _____ 655,00 €
Uniquement disponible avec les roues à rayons MAXX Performance de 20 », 22 » et 24 ». Non disponible avec dossier droit sans poignées de poussée ou dossier droit avec poignées de poussée rabattables, ou poignées de poussée courtes. L'essieu est doté d'une fermeture rapide.

Options de fourche de direction

- Frog Legs Suspension [5VCST013] _____ 525,00 €
Uniquement disponible avec des roulettes pivotantes de 4 », 5 » ou 6 ». Non disponible avec roulettes pivotantes verrouillage, augmentation du poids de l'utilisateur, roulettes pivotantes en polyéthylène de 2 po ou pivotantes pneumatiques de 2 po avec rembourrage en mousse.
 - Poids de l'utilisateur sous 36 kg [5VCST004]
 - Poids de l'utilisateur 36-54,5 kg [5VCST008]
 - Poids de l'utilisateur 54,5-72,5 kg [5VCST009]
 - Poids de l'utilisateur 72,5-100 kg [5VCST010]
 - Poids de l'utilisateur 100-118 kg [5VCST011]
 - Poids de l'utilisateur 118-136 kg [5VCST012]
- Frog Legs II Suspension [5VCST014] _____ 525,00 €
Fourche légère absorbant les chocs. Uniquement disponible avec des roulettes pivotantes de 4 », 5 » ou 6 ». Non disponible avec verrou de roulette pivotante, poids accru de l'utilisateur, roulettes pivotantes pneumatiques de 2 pouces en polyéthylène ou de 2 po avec rembourrage en mousse.
- Serrure à roulettes pivotantes [5VCST005] _____ 230,00 €
Non disponible avec le support de roulette pivotant Performance, rallongé de 4 cm. Tube de direction ou suspension Frog Legs

Frein à tambour Double _____ 775,00 €

Uniquement disponible avec les roues à rayons MAXX Performance de 20 », 22 » et 24 ». Non disponible avec dossier droit sans poignées de poussée ou dossier droit avec poignées de poussée rabattables, ou poignées de poussée courtes. L'essieu est doté d'une fermeture rapide.

- Actionnement de la pression [5VWLK016]
- Actionnement des trains [5VWLK017]

- Sans frein(et sans support pour frein) [5VWLK007] _____ 0 €

Options de freinage

- Rallonge de levier [5VWLK004] _____ 90,00 €
Uniquement disponible pour les freins à pousser et à traction
- Butée de recul [5VWLK009] _____ 175,00 €
Uniquement disponible avec frein à pression et pneumatique ou pneumatique Pneus sans chambre à air

Nom Client :

Hauteur de la banquette arrière et roues motrices

Taille des roues / Bande de roulement des pneus / Hauteur des sièges arrière

Sélectionnez la hauteur du siège arrière dans la rangée en fonction de la taille des roues et du profil des pneus appropriés. La profondeur d'assise de 36 cm n'est pas disponible avec les roues de 24 », 25 » ou 26 ».

Taille de la roue	Bande de roulement du pneu	Hauteur du siège arrière, arrondie en cm					
20"	Plat	<input type="checkbox"/> 29	<input type="checkbox"/> 32	<input type="checkbox"/> 34	<input type="checkbox"/> 37	<input type="checkbox"/> 39	<input type="checkbox"/> 42
	Plein	<input type="checkbox"/> 30	<input type="checkbox"/> 33	<input type="checkbox"/> 36	<input type="checkbox"/> 38	<input type="checkbox"/> 41	<input type="checkbox"/> 43
22"	Plat	<input type="checkbox"/> 32	<input type="checkbox"/> 34	<input type="checkbox"/> 37	<input type="checkbox"/> 39	<input type="checkbox"/> 42	<input type="checkbox"/> 44
	Plein	<input type="checkbox"/> 33	<input type="checkbox"/> 36	<input type="checkbox"/> 38	<input type="checkbox"/> 41	<input type="checkbox"/> 43	<input type="checkbox"/> 46
24"	Plat	<input type="checkbox"/> 34	<input type="checkbox"/> 37	<input type="checkbox"/> 39	<input type="checkbox"/> 42	<input type="checkbox"/> 44	<input type="checkbox"/> 47
	Plein	<input type="checkbox"/> 36	<input type="checkbox"/> 38	<input type="checkbox"/> 41	<input type="checkbox"/> 43	<input type="checkbox"/> 46	<input type="checkbox"/> 48
25"	Plat	<input type="checkbox"/> 36	<input type="checkbox"/> 38	<input type="checkbox"/> 41	<input type="checkbox"/> 43	<input type="checkbox"/> 46	<input type="checkbox"/> 48
26"	Plat	<input type="checkbox"/> 37	<input type="checkbox"/> 39	<input type="checkbox"/> 42	<input type="checkbox"/> 44	<input type="checkbox"/> 47	<input type="checkbox"/> 50
	Plein	<input type="checkbox"/> 38	<input type="checkbox"/> 41	<input type="checkbox"/> 43	<input type="checkbox"/> 46	<input type="checkbox"/> 48	<input type="checkbox"/> 51

Roues motrices

		Taille de la roue motrice					
		Prix	20"	22"	24"	25"	26"
Roue	MAXX Rayon de performance	235 €	<input type="checkbox"/> [5VWH1120]	<input type="checkbox"/> [5VWH1122]			
	MAXX Rayon de performance	0 €			<input type="checkbox"/> [5VWH1124]	<input type="checkbox"/> [5VWH1125]	<input type="checkbox"/> [5VWH1126]
	Mag	0 €	<input type="checkbox"/> [5VWHE120]	<input type="checkbox"/> [5VWHE122]	<input type="checkbox"/> [5VWHE124]		
	Rayons Superlight ¹	310 €			<input type="checkbox"/> [5VWHE224]	<input type="checkbox"/> [5VWHE225] ²	
	Spinergy Spox	1.230 €	<input type="checkbox"/> [5VWHE420]	<input type="checkbox"/> [5VWHE422]	<input type="checkbox"/> [5VWHE424]	<input type="checkbox"/> [5VWHE425]	<input type="checkbox"/> [5VWHE426]

¹ Non disponible avec un poids utilisateur accru

² Uniquement disponible avec des mains courantes ultralégères et plastifiées

Pneus roues motrices

Profil Haut

- Pneumatique routier 1 3/8" [5VTIR001] _____ Std
Non disponible pour les roues de 25 pouces
- Caoutchouc solide 1 3/8" [5VTIR002] _____ 0 €
Non disponible pour les roues Superlight ou les roues de 25 » ou 26 »
- Pneumatique sans chambre à air 1 3/8" [5VTIR004] _____ 100,00 €
Non disponible pour les roues Superlight ou les roues de 25 pouces
- Schwalbe HS-127 1 3/8" [5VTIR017] _____ 150,00 €
Uniquement disponible pour les roues de 24 pouces. Non disponible pour Mag Rad.
- Euro Trek Knobby 1 3/8" [5VTIR008] _____ 115,00 €
Uniquement disponible pour les roues de 24 pouces

Profil Bas

- Profil bas 1" [5VTIR003] _____ 0 €
Non disponible pour les roues Superlight, les roues de 25 » ou 26 » ou surélevées Poids de l'utilisateur.
- Pneu plein Sentinel 1" [5VTIR005] _____ 112,00 €
Non disponible pour les roues Superlight ou les roues magnétiques de 20 » et 22 »
- Pneus haute pression 1" [5VTIR006] _____ 112,00 €
Non disponible pour Mag Rad
- Schwalbe Marathon Plus Evolution 1" [5VTIR010] _____ 170,00 €
Non disponible pour les roues Mag, 20 » ou 22 »

Spinergy Option

Sélection de la couleur des rayons et des pinces pour les roues Spinergy
Couleur des rayons :

- Noir [5VSSC001] Rouge [5VSSC002] Blanc [5VSSC003]
- Bleu [5VSSC005] Jaune [5VSSC004]

Nom Client :

Ki Mobility

CATALYST 5X

Hauteur de la banquette arrière et continuation des roues motrices

Mains courantes

Mains courantes standard

- Aluminium anodisé [5VHRM001] _____ Std
- Aluminium ultraléger Eloxier [5VHRM010] _____ 58,00 €
Uniquement disponible pour les roues de 24 et 25 pouces. Uniquement disponible pour MAXX Performance, Roues Superlight ou Superlight.
- Kunststoffummantelt** [5VHRM002] _____ 120,00 €
- Mains courantes à crampons (8 Noppen) [5VHRM003] _____ 380,00 €
Uniquement disponible avec des jantes à profil haut en combinaison avec des roues Rayons Maxx 22", 24" et 26" ou roues Magg 22" et 24"
- Sans mains courantes [5VHRM012] _____ 0 €

Options de mains courantes

- 3M Micro Grip [5VACC006] _____ 75,00 €
Non disponible avec les mains courantes plastifiées et alvéolées

Languettes de main courante:

Uniquement disponible avec les rayons Spinergy, Mag ou Maxx Performance et Mains courantes en aluminium anodisé ou plastifié

- Onglets courts [5VTAB001] _____ 30,00 €
- Cornes longues [5VTAB002] _____ 0 €

Axes

Axe

Si les freins à tambour sont sélectionnés, aucune sélection n'est nécessaire ici

- Fermeture rapide avec axe traversant [5VAXO003] _____ Std
- Axe traversant avec déclencheur tétra [5VAXO001] _____ 160,00 €
Non disponible pour les roues Mag ou Spinergy

Carrossage

La combinaison d'un carrossage standard et d'un carrossage réglable ne doit pas dépasser 4°. En cas de dépassement, une combinaison d'un maximum de 4° est sélectionnée en standard.

- Standard carrossage _____ 0 €
La chaise est ajustée avec cette sélection de carrossage

- 0° [5VWC00] 1° [5VWC10] 2° [5VWC02]
- 3° [5VWC11] 4° [5VWC04]

- Carrossage réglable _____ 0 €

Des entretoises de carrossage supplémentaires sont montées à l'intérieur du cadre arrière pour une utilisation ultérieure.

- 1° [5VWC12] 2° [5VWC13] 3° [5VWC14]
- 4° [5VWC15]

Accoudoirs

Accoudoirs

Bras en T réglable en hauteur grand (29 - 38cm) **Nouveau!**

- Rembourrage court de l'accoudoir [5VARM039] _____ 345,00 €
- Rembourrage long de l'accoudoir [5VARM040] _____ 345,00 €

Bras en T réglable en hauteur (22 - 34cm)

- Rembourrage court de l'accoudoir [5VARM003] _____ 345,00 €
- Rembourrage long de l'accoudoir [5VARM040] _____ 345,00 €

Accoudoir en T plat réglable en hauteur (17 - 27cm)

Si la configuration souhaitée n'est pas disponible, le bras en T de hauteur standard est utilisé.

- Rembourrage court de l'accoudoir [5VARM003] _____ 345,00 €
- Rembourrage long de l'accoudoir [5VARM040] _____ 345,00 €

Bras en T réglable en hauteur, grand, pliable (29 - 38cm) **Nouveau!**

- Rembourrage court de l'accoudoir [5VARM041] _____ 360,00 €
- Rembourrage long de l'accoudoir [5VARM042] _____ 360,00 €

Bras en T réglable en hauteur, pliable (24 - 34cm)

- Rembourrage court de l'accoudoir [5VARM029] _____ 360,00 €
- Rembourrage long de l'accoudoir [5VARM030] _____ 360,00 €

Pliable (27cm)

Non disponible avec des profondeurs d'assise inférieures à 41 cm ou réglables en angle.

Dossier

- Rembourrage court de l'accoudoir [5VARM009] _____ 0 €
- Rembourrage long de l'accoudoir [5VARM008] _____ 0 €

- Pivotant (27 - 32cm) [5VARM002] _____ 265,00 €

Non disponible avec un angle réglable. Coussins de dossier ou d'accoudoirs.

- Sans accoudoirs [5VARM007] _____ 0 €

Coussinets d'accoudoirs

Non livrable avec les accoudoirs Swing Away

- Coussinets d'accoudoirs en cascade [5VARM020] _____ 30,00 €
Uniquement disponible avec bras en T réglable en hauteur et bras en T plat réglable en hauteur

Centre de gravité

Si aucune sélection n'est effectuée, la position 3 est utilisée. La position 4 se trouve à environ 2,2 cm devant le tube arrière.

Centre de gravité

- 1 [5VCOG004]
- 2 [5VCOG005]
- 3 [5VCOG006]
- 4 [5VCOG007]

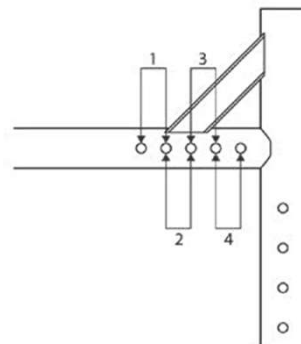

Nom Client :

Accessoires

Protection latérale amovible

Non disponible avec accoudoirs en T, accoudoir rabattable ou pivotant avec protection latérale

Protection latérale en composite [5VSDG002] _____ 170,00 €

Aluminium à onglet

Noir Matt [5VSDG024] _____ 230,00 €

Assorti à la couleur du cadre [5VSDG025] _____ 290,00 €

Non disponible avec les hydrogrammes ou les cadres en titane

Protection latérale fixe de l'aile

Non disponible avec les roues de 24 pouces en verbe. avec une hauteur de banquette arrière de 36 cm

Aluminium [5VSDG012] _____ 170,00 €

Carbone [5VSDG011] _____ 450,00 €

Aluminium réglable avec rembourrage en mousse (avec protection du vêtement)

Noir Matt [5VSDG014] _____ 320,00 €

Assorti à la couleur du cadre [5VSDG015] _____ 380,00 €

Non disponible avec les hydrogrammes ou les cadres en titane

Carbone réglable (avec protection du vêtement) [5VSDG013] _____ 570,00 €

Protection contre l'inclinaison

Protection contre l'inclinaison, paire [5VATP001] _____ 175,00 €

Protection contre l'inclinaison du pivot

Non disponible avec un poids utilisateur accru.

Simple - Gauche [5VATP007] _____ 215,00 €

Non disponible avec le support d'oxygène à gauche

Simple - Droite [5VATP008] _____ 215,00 €

Non disponible avec le support d'oxygène à droite

Paire [5VATP009] _____ 400,00 €

Non disponible avec support d'oxygène ou de bâton de marche

Sans protection contre l'inclinaison [5VATP000] _____ 0 €

Ceinture de positionnement

3,8cm Fermeture à boucle [5VPOB001] _____ 95,00 €

3,8cm Fermeture à boucle, rembourrée [5VPOB002] _____ 200,00 €

5cm Obturateur d'avion [5VPOB003] _____ 128,00 €

Autres accessoires

Kit d'outils [5VACC005] _____ 55,00 €

Poche amovible sous le siège [5VACC015] _____ 60,00 €

Sac à dos Ki Mobility pour enfants [5VACC026] _____ 60,00 €

Sac à dos Ki Mobility [5VACC009] _____ 75,00 €

Porteur [5VACC025] _____ 100,00 €

Non disponible avec PRO ELR ou Stump Support

Protection contre les chocs en néoprène, noir [50IMG001] _____ 105,00 €

Protecteur de rayon [5VSPG001] _____ 135,00 €

Non disponible avec la molette Mag

Protecteur de rayon, noir [5VSPG002] _____ 135,00 €

Non disponible avec roue Mag ou roues de 20 po

Porte cannes et béquilles [5VACC007] _____ 230,00 €

Support pour perfusions [5VACC022] _____ 320,00 €

Uniquement disponible avec dossier droit

Tube de marche (aide au basculement) _____ 50,00 €

Non disponible avec des roues de transfert ou un poids utilisateur accru.

Côté droit [5VACC036]

Gauche [5VACC034]

Porte-oxygène

Porte-oxygène _____ 345,00 €

Côté droit [5VACC032]

Gauche [5VACC033]

Roues de transit

Roue de transit [5VACC035] _____ 150,00 €

Non disponible avec un tube de marche pied, une hauteur de siège arrière inférieure à 36 cm ou un poids accru de l'utilisateur.

Nom Client :

Couleur

La couleur de la monture n'est pas disponible avec la monture en titane

- Brillant**
- Noir [5VFCS001] _____ 0 €
 - Bleu Ciel [5VFCS018] _____ 0 €
 - Rose Chewing-gum [5VFCS011] _____ 0 €
 - Bleu métallisé [5VFCS012] _____ 0 €
 - Violet métallisé [5VFCS010] _____ 0 €
 - Rouge métallisé [5VFCS003] _____ 0 €
 - Cuivre [5VFCS009] _____ 0 €
 - Vert pomme [5VFCS008] _____ 0 €
 - Orange Metallic [5VFCS032] _____ 0 €
 - Jaune [5VFCS029] _____ 0 €

- Matt**
- Gris anthracite [5VFCS031] _____ 0 €
 - Vert émeraude [5VFCS019] _____ 0 €
 - Rouge Bourgogne [5VFCS021] _____ 0 €
 - Bleu ciel [5VFCS016] _____ 0 €
 - Vert militaire [5VFCS025] _____ 0 €
 - Rouge rétro [5VFCS022] _____ 0 €
 - Bleu marine [5VFCS023] _____ 0 €
 - Noir [5VFCS015] _____ 0 €
 - Blanc [5VFCS024] _____ 0 €

- Hydrographie** _____ 815,00 €

- AOR1 (Camouflage du désert) [5VGIT002]
- Couleur camouflage rose [5VGIT005]
- Couleur de la boue [5VGIT010]
- SUIVANT camouflage [5VGIT003]
- Carbon¹ [5VGIT008]
- Zebra¹ [5VGIT007]

¹Sélectionnez une couleur de base hydrographique. Zebra n'est pas disponible en noir.

Hydrographie Couleur de base _____ 0 €

- | | |
|--|---|
| <input type="checkbox"/> Noir [5VBGC001] | <input type="checkbox"/> Bleu [5VBGC002] |
| <input type="checkbox"/> Vert pomme [5VBGC004] | <input type="checkbox"/> Rose [5VBGC005] |
| <input type="checkbox"/> Violet [5VBGC006] | <input type="checkbox"/> Rouge [5VBGC007] |

Paquet d'anodisation de couleur

Choisissez la couleur que vous voulez. Si aucune sélection n'est effectuée, le noir est utilisé.

	Option	Support de roulette pivotant ²	Fourche de direction ³	Plaque d'essieu ⁴
		90 €	90 €	90 €
Couleur	Noir ¹	<input type="checkbox"/> [5VANOHO1]	<input type="checkbox"/> [5VANOF01]	<input type="checkbox"/> [5VANOP01]
	Bleu	<input type="checkbox"/> [5VANOHO2]	<input type="checkbox"/> [5VANOF02]	<input type="checkbox"/> [5VANOP02]
	Vert clair	<input type="checkbox"/> [5VANOHO3]	<input type="checkbox"/> [5VANOF03]	<input type="checkbox"/> [5VANOP03]
	Or	<input type="checkbox"/> [5VANOHO4]	<input type="checkbox"/> [5VANOF04]	<input type="checkbox"/> [5VANOP04]
	Orange	<input type="checkbox"/> [5VANOHO5]	<input type="checkbox"/> [5VANOF05]	<input type="checkbox"/> [5VANOP05]
	Etain	<input type="checkbox"/> [5VANOHO6]	<input type="checkbox"/> [5VANOF06]	<input type="checkbox"/> [5VANOP06]
	Rose	<input type="checkbox"/> [5VANOHO7]	<input type="checkbox"/> [5VANOF07]	<input type="checkbox"/> [5VANOP07]
	Violet	<input type="checkbox"/> [5VANOHO8]	<input type="checkbox"/> [5VANOF08]	<input type="checkbox"/> [5VANOP08]
	Rouge	<input type="checkbox"/> [5VANOHO9]	<input type="checkbox"/> [5VANOF09]	<input type="checkbox"/> [5VANOP09]

¹ Le noir est gratuit

² Disponible uniquement si l'option est sélectionnée

³ Non livrable avec les roulettes de 2 po de large, les fourches de direction Frog Legs ou les fourches de direction Frog Legs II

Nom Client :

Catalyst 5Vx Matrix pour la hauteur des sièges avant (arrondie en cm))																									
4" Lenkrollen				5" Lenkrollen				6" Lenkrollen				7" Lenkrollen				8" Lenkrollen									
FSH	Super Low	Vor-bau	Gabel	FSH	Super Low	Vor-bau	Gabel	FSH	Super Low	Vor-bau	Gabel	FSH	Super Low	Vor-bau	Gabel	FSH	Super Low	Vor-bau	Gabel						
38	34	Std	10	41	37	Std	10	43	39	Std	13	46	42	Std	15	48	44	Std	15						
39	36			42	39	2		44	42	2		47	43			48	44	2							
39 ¹	36 ¹	2		44	41	4		47	43	4		47	44	2		52	n/a	4							
41	37			41	37	Std	13	43	39	Std	15	48	46			4	48	44	Std						
45 ³	38 ¹	4		42	38			44	41			46	42	50			46	51		47					
43	39			42	39	2		46	42	2		47	43	Std		52	48	18							
39	36	Std		43	41		13	44	42		2	47	43			18	48		44	2					
41	37			44	41	46		43	48	46		50	47	51			48								
41	38	2		46	42	4		47	44	Std	50	46	2	51			48	4							
42	39			42	38		15	47	43		4	51		47		4	52		n/a	2					
43	39	4	43	39	Std	48		44	4	48		46	2	53	n/a										
44	41		44	41		50		46		50		47		52	48		4								
42	38	Std	15	44	41	2	15	46	42	Std	18	51	48	2	18	53		n/a	4						
43	39			46	42			47	43			52	n/a												
43	41	2		47	43			4	48			44	4	51		47	4								
44	42			46	42	50			46	52		48													
46	42	4		47	43	4		47	44	2		47	44	2											
47	43			48	44			48	46																
46	42	Std		18	46	42		Std	18	50		47	4	18		Roues de 6 pouces x 2 pouces non livrables avec fourche de 5 pouces									
47	43				47	43				51		48													
47	44	2			48	44				4		50												46	4
48	46				47	44		51				47													
50	47	4	48		46	2	52	48		4															
51	48		50		47		53	n/a																	
					50	46	4																		
					51	47																			
					52	48																			

¹ Non livrable avec 4 rouleaux souples de 1,5 po en aluminium

Les hauteurs d'assise étiquetées « FSH » sont disponibles avec des cadres avant standard. Les hauteurs d'assise étiquetées « Super Low » sont disponibles avec le cadre avant Super Low. La hauteur réelle du siège peut varier en fonction de la configuration.